

**HOTĂRÂRE**  
privind aprobarea organigramei și statului de funcții ale Spitalului Orășenesc Țândărei, județul Ialomița

**Consiliul Local al orașului Țândărei, județul Ialomița**

**Având în vedere:**

- raportul compartimentului administrație publică locală cu nr. 6045/10.06.2014
- raportul managerului Spitalului Orășenesc Țândărei nr. 5643/27.05.2014

**În conformitate cu:**

- art. 174 alin. (5) din Legea nr. 95/2006 privind reforma în domeniul sănătății cu modificările și completările ulterioare,
  - Ordinul Ministerului Sănătății nr. 1021/2004 pentru aprobarea modelului cadru al organigramei pentru spitale,
  - art. 36 alin. (2) lit. "d", alin. (6) lit. "a" pct. 3 din Legea nr. 215/2001 privind administrația publică locală, republicată.
- În temeiul art.45 alin. (1) din Legea administrației publice locale nr. 215/2001, republicată,

**HOTĂRĂȘTE**

**Art. 1.** Se aprobă organigrama, statul de funcții și normarea personalului Spitalului Orășenesc Țândărei, județul Ialomița conform Anexelor nr. 1, 2 și 3. părți integrante din prezenta hotărâre.

**Art.2.** Hotărârea va fi dusă la îndeplinire de primar, serviciile subordonate și Spitalul Orășenesc Țândărei.

**PREȘEDINTE DE ȘEDINȚĂ**  
**PUCHIN ROFILA**

**Contrasemnează,**  
**SECRETAR**  
**Jrs. BUCUROIU MARIAN**

**INIȚIATOR**  
**PRIMAR,**  
**Prof. ROMAN GEORGE CRISTIAN**



**Adoptată la Țândărei**  
**Astăzi:**  
**Cu nr.**

# ORGANIGRAMA

SPITALUL ORASENESC  
TANDAREI - IALOMITA

ANEXA NR. 1

## CONSILIUL DE ADMINISTRATIE

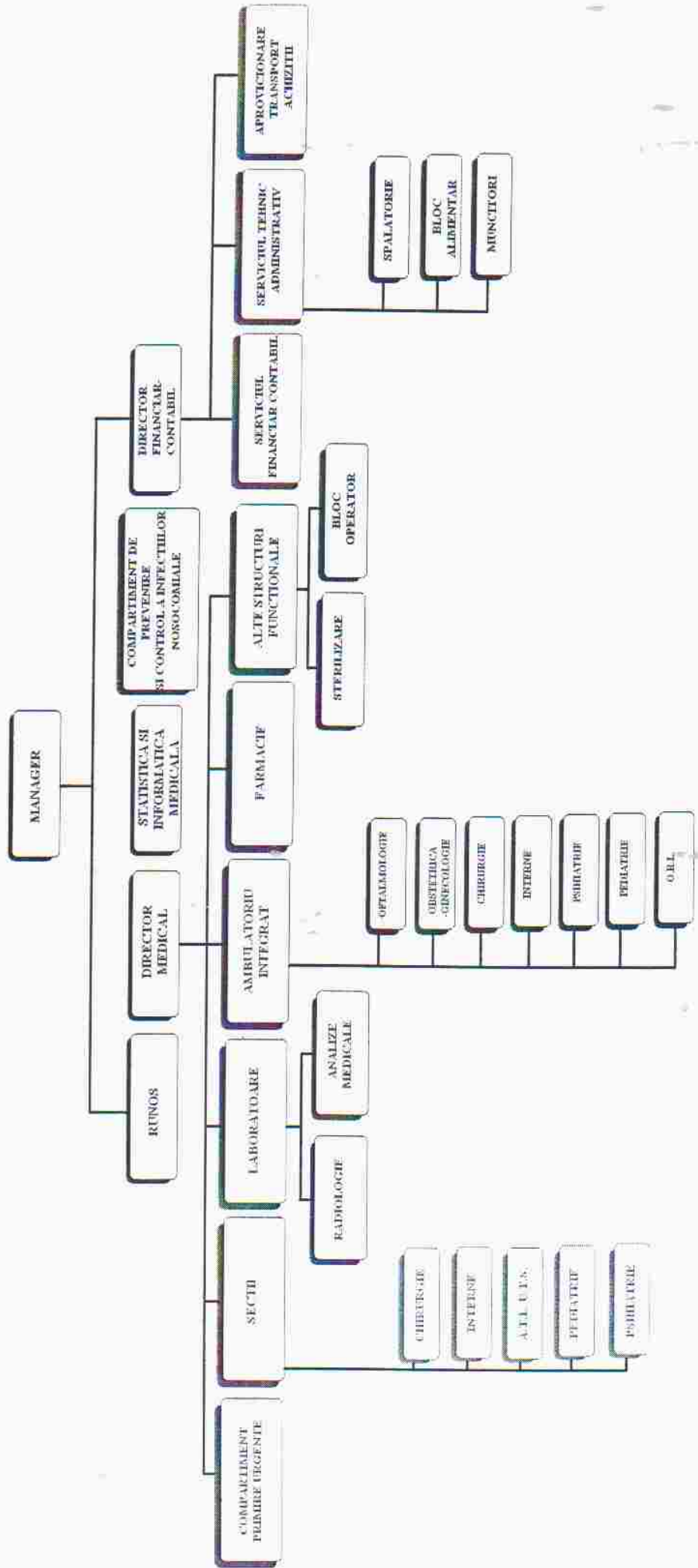



|   |                      |               |    |   |      |    |      |                         |
|---|----------------------|---------------|----|---|------|----|------|-------------------------|
| 8   | ASISTENT MEDICAL     | GENERALIST    | PL | 1 | BAZA | 41 | 904  | CUTILOF DANIELA         |
| 9   | ASISTENT MEDICAL     | GENERALIST    | PL | 1 | GR.2 | 41 | 976  | SERBAN ALINA            |
| 10  | ASISTENT MEDICAL     | GENERALIST    | PL | 1 | BAZA | 41 | 904  | FRIGIOI DIANA           |
| 11  | ASISTENT MEDICAL     | GENERALIST    | PL | 1 | GR.2 | 41 | 976  | BUTEREZ GABRIELA        |
| 12  | INFIRMIERA           |               | G  | 1 | GR.5 | 14 | 943  | VACANT                  |
| 13  | INFIRMIERA           |               | M  | 1 | BAZA | 14 | 788  | VACANT                  |
| 14  | INFIRMIERA           |               | M  | 1 | BAZA | 14 | 788  | VACANT                  |
| 15  | INGRIJITOARE         |               | G  | 1 | GR.5 | 12 | 916  | DRAGOMIR DOINA          |
| 16  | INGRIJITOARE         |               | G  | 1 | GR.1 | 12 | 796  | OLTEANU IGHINA          |
| <b>SECTIA CHIRURGIE GENERALA - NR. PATURI 15 din care ATI 2</b> |                      |               |    |   |      |    |      |                         |
| 17  | MEDIC SPECIALIST     | CHIR.GENERALA | S  | 1 | GR.3 | 58 | 2212 | MOROSAN IULIAN          |
| 18  | ASISTENT MEDICAL PR. | GENERALIST    | PL | 1 | GR.5 | 43 | 1556 | IORGA ALINA CONSUELA    |
| 19  | ASISTENT MEDICAL PR. | GENERALIST    | PL | 1 | GR.3 | 43 | 1247 | MARU NICOLETA           |
| 20  | ASISTENT MEDICAL .PR | GENERALIST    | PL | 1 | GR.3 | 43 | 1444 | TUDORACHE DORINA        |
| 21  | ASISTENT MEDICAL     | GENERALIST    | PL | 1 | GR.3 | 41 | 1318 | CIMPOAIE ADRIANA        |
| 22  | ASISTENT MEDICAL     | GENERALIST    | PL | 1 | BAZA | 41 | 904  | EPTICI ANA MARIA        |
| 23  | ASISTENT MEDICAL     | GENERALIST    | PL | 1 | BAZA | 41 | 904  | DUMITRU IONELA ANTONELA |

|    |                         |            |    |     |      |         |      |                        |
|----|-------------------------|------------|----|-----|------|---------|------|------------------------|
| 24 | INFIRMIERA              |            | G  | 1   | GR.5 | 14<br>9 | 943  | VLADESCU LILIANA       |
| 25 | INFIRMIERA              |            | G  | 1   | GR.3 | 14<br>7 | 881  | GIUSCA LENUTA          |
| 26 | INGRIJITOARE            |            | G  | 1   | GR.5 | 12<br>9 | 916  | BIRLIGEA FLORICA       |
| 27 | INGRIJITOARE            |            | M  | 1   | GR.2 | 12<br>3 | 826  | DOBRE LAURA FLORENTINA |
| 28 | INGRIJITOARE            |            | M  | 1   | BAZA | 12<br>0 | 766  | VACANT                 |
| 29 | INGRIJITOARE            |            | M  | 1   | BAZA | 12<br>0 | 766  | VACANT                 |
|    |                         |            |    |     |      |         |      |                        |
|    | <b>COMPARTIMENT ATI</b> |            |    |     |      |         |      |                        |
| 30 | MEDIC PRIMAR            | ATI        | S  | 0,5 | GR.5 | 63<br>9 | 1258 | BACIU VICTOR           |
| 31 | ASISTENT MEDICAL PR.    | GENERALIST | PL | 1   | GR.5 | 43<br>9 | 1556 | TRIFAN EUGENIA         |
| 32 | ASISTENT MEDICAL PR.    | GENERALIST | PL | 1   | GR.5 | 43<br>9 | 1541 | GHITA FLORICA          |
| 33 | ASISTENT MEDICAL        | GENERALIST | PL | 1   | GR.2 | 41<br>2 | 1218 | BARBU MARIANA          |
| 34 | ASISTENT MEDICAL DEB    | GENERALIST | PL | 1   | GR.3 | 12<br>7 | 856  | BANCU MITICA           |
| 35 | INFIRMIERA              |            | M  | 1   | BAZA | 12<br>0 | 766  | VACANT                 |
|    |                         |            |    |     |      |         |      |                        |
|    | <b>BLOC OPERATOR</b>    |            |    |     |      |         |      |                        |
| 36 | ASISTENT MEDICAL PR.    | GENERALIST | PL | 1   | GR.5 | 43<br>9 | 1556 | ISTRATE DOMNICA        |
| 37 | ASISTENT MEDICAL PR.    | GENERALIST | PL | 1   | GR.4 | 43<br>8 | 1503 | CHIRITA NICOLETA       |
| 38 | ASISTENT MEDICAL .      | GENERALIST | PL | 1   | BAZA | 12<br>0 | 766  | VACANT                 |

|    |  |            |  |    |   |      |    |      |  |  |
|----|--|------------|--|----|---|------|----|------|--|--|
| 39 | INFIRMIERA                                     |            |  | M  | 1 | GR.2 | 14 | 850  | MIHAI FLORICA                          |  |
| 40 | INFIRMIERA                                     |            |  | M  |   | BAZA | 5  | 766  | VACANT                                 |  |
|    |  |            |  |    |   |      | 12 |      |  |  |
|    |  |            |  |    |   |      | 0  |      |  |  |
|    | <b>COMPARTIMENT PEDIATRIE - NR. PATURI 15</b>  |            |  |    |   |      |    |      |  |  |
| 41 | MEDIC PRIMAR                                   | PEDIATRU   |  | S  | 1 | GR.5 | 63 | 2566 | VILCEA PRECUP NINA<br>STANESCU MIHAELA |  |
| 42 | ASISTENT MEDICAL PR.                           | GENERALIST |  | PL | 1 | GR.3 | 43 | 1449 | PICEREA LILIANA                        |  |
| 43 | ASISTENT MEDICAL .PR                           | GENERALIST |  | PL | 1 | GR.2 | 43 | 1391 | IACOB MIHAELA                          |  |
| 44 | ASISTENT MEDICAL                               | GENERALIST |  | PL | 1 | GR.3 | 41 | 1318 | VACANT                                 |  |
| 45 | ASISTENT MEDICAL DEB                           | GENERALIST |  | PL | 1 | BAZA | 12 | 766  | VACANT                                 |  |
| 46 | ASISTENT MEDICAL                               | GENERALIST |  | PL | 1 | GR.1 | 41 | 1208 | AGAPIE LILIANA                         |  |
| 47 | ASISTENT MEDICAL DEB                           | GENERALIST |  | PL | 1 | BAZA | 12 | 766  | NEAGU MADALINA CRISTINA                |  |
| 48 | INFIRMIERA                                     |            |  | M  | 1 | GR.3 | 14 | 881  | BUCUR PETRUTA                          |  |
| 49 | INFIRMIERA                                     |            |  | G  | 1 | GR3  | 14 | 893  | BOITAN FLORENTINA                      |  |
| 50 | INFIRMIERA                                     |            |  | M  | 1 | BAZA | 10 | 766  | VACANT                                 |  |
| 51 | INGRIJITOARE                                   |            |  | M  | 1 | GR.3 | 12 | 867  | OPRESCU MARIANA                        |  |
| 52 | INGRIJITOARE                                   |            |  | M  | 1 | GR.5 | 12 | 916  | MARIN PETRICA                          |  |
|    |  |            |  |    |   |      | 9  |      |  |  |
|    |  |            |  |    |   |      |    |      |  |  |
|    | <b>COMPARTIMENT PSIHIATRIE - NR. PATURI 22</b> |            |  |    |   |      |    |      |  |  |
| 53 | MEDIC SPECIALIST                               | PSIHIATRIE |  | S  | 1 | GR.2 | 58 | 2133 | TALPEANU SPERANTA                      |  |
|    |  |            |  |    |   |      | 5  |      |  |  |

|    |                                     |            |    |   |      |    |      |                           |
|----|-------------------------------------|------------|----|---|------|----|------|---------------------------|
| 54 | ASISTENT MEDICAL PR.                | GENERALIST | PL | 1 | GR.5 | 43 | 1556 | VLAD IOANA                |
| 55 | ASISTENT MEDICAL PR.                | GENERALIST | PL | 1 | GR.4 | 43 | 1485 | MILOTIN CARCEAG MARIANA   |
| 56 | ASISTENT MEDICAL . PR               | GENERALIST | PL | 1 | GR.3 | 41 | 1449 | CRUCEANU RODICA VALENTINA |
| 57 | ASISTENT MEDICAL                    | GENERALIST | PL | 1 | GR.5 | 41 | 1084 | MIHAI MIHAELA             |
| 58 | ASISTENT MEDICAL                    | GENERALIST | PL | 1 | BAZA | 41 | 904  | SFETCOVICI TATIANA        |
| 59 | ASISTENT MEDICAL DEB.               | GENERALIST | PL | 1 | GR.4 | 12 | 886  | VLAD NICOLETA CATI        |
| 60 | ASISTENT MEDICAL .                  | GENERALIST | PL | 1 | BAZA | 12 | 766  | VACANT                    |
| 61 | INFIRMIERA                          |            | M  | 1 | GR.5 | 14 | 943  | SALUPA RODICA             |
| 62 | INFIRMIERA                          |            | G  | 1 | GR.5 | 14 | 943  | MIHALE CECILIA            |
| 63 | INFIRMIERA                          |            | G  | 1 | BAZA | 10 | 766  | VACANT                    |
| 64 | INGRIJITOARE                        |            | G  | 1 | GR.3 | 12 | 867  | MIHAIU CORNELIA           |
| 65 | INGRIJITOARE                        |            | M  | 1 | GR.3 | 12 | 856  | ENOIU MIHAELA             |
| 66 | INGRIJITOARE                        |            | G  | 1 | BAZA | 12 | 766  | VACANT                    |
|    |                                     |            |    |   |      |    |      |                           |
|    |                                     |            |    |   |      |    |      |                           |
|    |                                     |            |    |   |      |    |      |                           |
|    | <b>COMPARTIMENT PRIMIRE URGENTE</b> |            |    |   |      |    |      |                           |
| 67 | MEDIC SPECIALIST                    | CPU        | S  | 1 | GR.2 | 58 | 2133 | VACANT                    |
| 68 | ASISTENT MEDICAL PR.                | GENERALIST | PL | 1 | GR.5 | 43 | 1556 | BILAN CONSTANTINA         |
| 69 | ASISTENT MEDICAL PR.                | GENERALIST | PL | 1 | GR.4 | 43 | 1503 | TOMA IOANA IULIANA        |

|    |                      |            |    |   |      |    |      |                          |
|----|----------------------|------------|----|---|------|----|------|--------------------------|
| 70 | ASISTENT MEDICAL PR. | GENERALIST | PL | 1 | GR.4 | 43 | 1485 | TAE ANTONELA             |
| 71 | ASISTENT MEDICAL     | GENERALIST | PL | 1 | BAZA | 41 | 904  | PRAHOVEANU LILIANA       |
| 72 | ASISTENT MEDICAL     | GENERALIST | PL | 1 | BAZA | 41 | 904  | GHEORGHE MARIANA         |
| 73 | ASISTENT MEDICAL     | GENERALIST | PL | 1 | GR.1 | 41 | 1208 | ENACHE MIHAIL DANJUT     |
| 74 | ASISTENT MEDICAL     | GENERALIST | PL | 1 | BAZA | 41 | 904  | BUGIULESCU CORMELIA JENI |
| 75 | ASISTENT MEDICAL PR. | GENERALIST | PL | 1 | GR.2 | 43 | 1556 | VACANT                   |
| 76 | ASISTENT MEDICAL PR. | GENERALIST | PL | 1 | GR.5 | 43 | 1556 | VACANT                   |
| 77 | INGRIJITOARE         |            | G  | 1 | BAZA | 12 | 766  | CONSTANTIN SICA          |
| 78 | INGRIJITOARE         |            | G  | 1 | GR.3 | 12 | 856  | PAUN MARINELA ALINA      |
| 79 | INGRIJITOARE         |            | G  | 1 | GR.5 | 12 | 916  | STROE VALERIA            |
| 80 | INGRIJITOARE         |            | G  | 1 | BAZA | 12 | 766  | VACANT                   |
|    |                      |            |    |   |      |    |      |                          |
|    | STERILIZARE          |            |    |   |      |    |      |                          |
| 81 | ASISTENT MEDICAL     | GENERALIST | PL | 1 | GR.3 | 41 | 1012 | SONEL ELENA              |
|    | FARMACIE             |            |    |   |      |    |      |                          |
| 82 | FARMACIST            | FARMACIE   | S  | 1 | BAZA | 31 | 1050 | VACANT                   |
| 83 | ASISTENT FARMACIE    | FARMACIE   | PL | 1 | GR.1 | 41 | 1247 | PETROVICI DANIELA        |
| 84 | ASISTENT FARMACIE    | FARMACIE   | PL | 1 | GR.2 | 41 | 1022 | ENACHE SORINA DANIELA    |





| COMPARTIMENT NOZOCOMIALE                        |                      |              |    |     |      |  |  |         |      |                     |
|---|----------------------|--------------|----|-----|------|--|--|---------|------|---------------------|
| 99  | ASISTENT MEDICAL     | GENERALIST   | PL | 1   | GR.1 |  |  | 41<br>3 | 1011 | CIOBANU ANDREEA     |
| COMPARTIMENT STATISTICA SI INFORMATICA MEDICALA |                      |              |    |     |      |  |  |         |      |                     |
| 100   | ANALIST PROGRAMATOR  |              | S  | 0,5 | GR.5 |  |  | 38<br>9 | 885  | DUMITRU VIORICA     |
| 101   | STATISTICIAN MEDICAL | STATISTICIAN | M  | 1   | GR.3 |  |  | 38<br>5 | 998  | TUDOR IRINA CAMELIA |
| 102   | REGISTRATOR MEDICAL  | REGISTRATOR  | M  | 1   | GR.5 |  |  | 38<br>9 | 1099 | NEAGU ANA CRISTINA  |
| 103   | REGISTRATOR -MEDICAL | REGISTRATOR  | M  | 1   | GR.5 |  |  | 38<br>5 | 998  | VACANT              |
| SPALATORIE                                      |                      |              |    |     |      |  |  |         |      |                     |
| 104   | INGRIJITOARE         |              | M  | 1   | GR.5 |  |  | 12<br>9 | 916  | ZAHARIA MARIA       |
| 105   | SPALATOREASA         |              | G  | 1   | GR.5 |  |  | 12<br>9 | 974  | SIN EMILIA          |
| 106   | SPALATOREASA         |              | M  | 1   | GR.5 |  |  | 12<br>9 | 916  | GAVRILA MIOARA      |
| BLOC ALIMENTAR                                  |                      |              |    |     |      |  |  |         |      |                     |
| 107   | ASISTENT MEDICAL     | GENERALIST   | PL | 1   | BAZA |  |  | 12<br>0 | 766  | VACANT              |
| 108   | MUNCITOR IV          | BUCATAR      | G  | 1   | GR.5 |  |  | 8<br>9  | 1119 | POPOIU RODICA       |
| 109   | MUNCITOR IV          | BUCATAR      | G  | 1   | GR.5 |  |  | 8<br>9  | 1018 | GHITA ANICA         |
| 110   | INGRIJITOARE         |              | G  | 1   | GR.5 |  |  | 12<br>9 | 916  | POPA LAURA          |
| 111   | INGRIJITOARE         |              | G  | 1   | GR.5 |  |  | 12<br>9 | 916  | TUDOR GABRIELA      |



|     |                                   |               |   |     |      |         |       |                 |             |
|-----|-----------------------------------|---------------|---|-----|------|---------|-------|-----------------|-------------|
| 125 | SPECIALIST IA GR.II               | INSPER RUNOS  | S | 1   | BAZA | 33<br>0 | 1200  | VACANT          |             |
| 126 | REFERENT IA                       | INSPER RUNOS  | M | 0.5 | GR.5 | 22<br>9 | 669   | STOICA SILVIA   |             |
|     | <b>COMPARTIMENT CONTABILITATE</b> |               |   |     |      |         |       |                 |             |
| 127 | ECONOMIST IA                      | CONTABILITATE | S | 1   | GR.5 | 48<br>9 | 1703  | VACANT TEMPORAR | MANAGER     |
| 128 | ECONOMIST IA GR. I                | CONTABILITATE | S | 1   | GR.4 | 33<br>7 | 1481  | VACANT TEMPORAR | DIR.FIN.CON |
| 129 | ECONOMIST IA GR. I                | CONTABILITATE | S | 1   | GR.4 | 33<br>7 | 1481  | VACANT          |             |
| 130 | REFERENT IA                       | CONTABILITATE | M | 1   | GR.5 | 22<br>9 | 1339  | CULINA AUREL    |             |
| 131 | REFERENT IA                       | CONTABILITATE | M | 1   | GR.5 | 22<br>9 | 1339  | ZAHARIA MARIA   |             |
| 132 | CASIER I                          | CONTABILITATE | M | 1   | GR.5 | 13<br>9 | 1235  | LINTIS LUCICA   |             |
|     | TOTAL                             |               |   |     |      |         | #REF! |                 |             |

1) - IN SALARIUL DE BAZA NU SUNT INTRODUSE SPORURILE PENTRU CONDITII DEOSEBITE CF. ORD.547/2010 ,SPOR TURA SI SARB.LEG.

MANAGER,  
Ec. CONSTANTIN MARIA

DIRECTOR FINANCIAR CONTABIL,  
EC.HANUS SOFICA

RUNOS,  
STOICA SILVIA



UNITATEA ADMINISTRATIV TERITORIALA TANDAREI  
 SPITALUL ORASENESC TANDAREI  
 ADRESA :STR. SPITALULUI , NR.1  
 TEL/FAX :02432270700 / 0243273298  
 CATEGORIA \_\_\_\_\_

APROBAT PRIMAR,



STAT DE FUNCTII-AMBULATORIU  
 VALABIL CU DATA DE 01.07.2014

| Nr. crt. | Funcția, gradul sau treapta profesională, conform Legii nr.284/2010 | Specialitatea | Nivel studii | Cuantum post | Gradul/ gradația | Clasa de salariz. | Salariul de bază conf. L.284/2010, BUG103/2013 | Nume prenume      | Observații |
|----------|---|---------------|--------------|--------------|------------------|-------------------|--|-------------------|------------|
| 0        | 1<br>CABINET O.G.   | 2             | 3            | 4            | 5                | 6                 | 7  | 8                 | 9          |
| 1        | MEDIC SPECIALIST  | OBS.GIN       | S            | 1            | GR.5             | 58<br>9           | 3252   | VACANT TEMPORAR   | DIR.MED    |
| 2        | ASISTENT MEDICAL PR   | OBS.GIN       | PL           | 0,5          | GR.5             | 43<br>9           | 826  | CRACIUN FANICA    |            |
|          | CABINET OFTALMOLOGIE  |               |              |              |                  |                   |  |                   |            |
| 3        | MEDIC SPECIALIST  | OFTALM        | S            | 1            | GR.5             | 58<br>9           | 2161   | MAHU RAISA        |            |
| 4        | ASISTENT MEDICAL DEB  | GENERALIST    | PL           | 1            | GR.2             | 12<br>5           | 850  | TUDOR MARIANA     |            |
|          | CABINET CHIRURGIE   |               |              |              |                  |                   |  |                   |            |
| 5        | MEDIC SPECIALIST  | CHIRURGIE     | S            | 1            | GR.4             | 58<br>8           | 2292   | CRETAN CONSTANTIN |            |
| 6        | ASISTENT MEDICAL DEB  | GENERALIST    | PL           | 1            | BAZA             | 12<br>0           | 850  | VACANT            |            |
|          | CABINET PSIHIATRIE  |               |              |              |                  |                   |  |                   |            |
| 7        | ASISTENT MEDICAL DEB  | GENERALIST    | PL           | 1            | BAZA             | 12<br>0           | 766  | VACANT            |            |

|                          |                       |            |    |   |      |    |   |       |        |
|--------------------------|-----------------------|------------|----|---|------|----|---|-------|--------|
| <b>CABINET INTERNE</b>   |                       |            |    |   |      |    |   |       |        |
| 8                        | ASISTENT MEDICAL DEB. | GENERALIST | PL | 1 | BAZA | 12 | 0 | 766   | VACANT |
| <b>CABINET O.R.L.</b>    |                       |            |    |   |      |    |   |       |        |
| 9                        | ASISTENT MEDICAL DEB  | GENERALIST | PL | 1 | BAZA | 12 | 0 | 766   | VACANT |
| <b>CABINET PEDIATRIE</b> |                       |            |    |   |      |    |   |       |        |
| 10                       | ASISTENT MEDICAL DEB. | GENERALIST | PL | 1 | BAZA | 12 | 0 | 766   | VACANT |
| 11                       | INGRIJITOARE          |            | G  | 1 | BAZA | 12 | 0 | 766   | VACANT |
| <b>TOTAL</b>             |                       |            |    |   |      |    |   | 14061 |        |

1) - IN SALARIUL DE BAZA NU SUNT INTRODUSE SPORURILE PENTRU CONDITII DEOSEBITE CF. ORD.547/2010

MANAGER,  
Ec. CONSTANTIN MARIA

DIRECTOR FINANCIAR CONTAI  
EC.HANUS SOFICA

RUNOS,  
STOICA SILVIA



*(Handwritten signature)*

UNITATEA ADMINISTRATIV TERITORIALA TANDAREI  
 SPITALUL ORASENESC TANDAREI  
 ADRESA : STR. SPITALULUI , NR.1  
 TEL/FAX : 02432270700 / 0243273298  
 CATEGORIA IV



STAT DE FUNCTII- MEDICI REZIDENTI  
 VALABIL CU DATA DE 01.07.2014

| Nr. crt. | Funcția, gradul sau treapta profesională, conform Legii nr.284/2010 | Specialitatea | Nivel studii | Cuantiu post | Gradul/ gradatiia | Clasa de salariz | Salariul de bază conf. L.284/2010, OUG103/2013 | Nume prenume          | Observatii |
|----------|---|---------------|--------------|--------------|-------------------|------------------|--|-----------------------|------------|
| 0        | 1   | 2             | 3            | 4            | 5                 | 6                | 7  | 8                     | 9          |
| 1        | MEDIC REZIDENT AN I   | PSIHIIATRIE   | S            | 1            | BAZA              | 52               | 1301   | IORGULIS ELIZA        |            |
| 2        | MEDIC REZIDENT AN I   | PEDIATRIE     | S            | 1            | BAZA              | 52               | 1301   | DINUTA DIANA STEFANIA |            |
| 3        | MEDIC REZIDENT AN I   | GPU           | S            | 1            | BAZA              | 52               | 1301   | CIOBANU RODICA ROXANA |            |
| 4        | MEDIC REZIDENT AN III   | ATI           | S            | 1            | BAZA              | 58               | 1715   | FAUR ALEXANDRA        |            |
| 5        | MEDIC REZIDENT AN I   | RAD.SI IMAG   | S            | 1            | BAZA              | 52               | 1301   | VASILE CRISTIAN       |            |
| 6        | MEDIC REZIDENT AN I   | ORL           | S            | 1            | BAZA              | 52               | 1301   | ION STEFANIA VIORELA  |            |
| 7        | MEDIC REZIDENT AN I   | OBST.GIN      | S            | 1            | BAZA              | 52               | 1301   | MIHAI DIANA           |            |
| 8        | MEDIC REZIDENT AN I   | OFTALMOLOGIE  | S            | 1            | BAZA              | 52               | 1301   | BURLUC ELENA          |            |
|          | TOTAL   |               |              |              |                   |                  | 10822  |                       |            |

1) - IN SALARIUL DE BAZA NU SUNT INTRODUSE SPORURILE PENTRU CONDITII DEOSEBITE CF. ORD.547/2010 SI BURSA DE REZIDENT CF. O.U.103/2013

MANAGER,  
 Ec. CONSTANTIN MARIA

DIRECTOR FINANCIAR CONTABIL,  
 Ec. RANUS-SOFICA

RUNOS,  
 STOICA SILVIA



*[Handwritten signature]*

UNITATEA ADMINISTRATIV TERITORIALA TANDAREI  
 SPITALUL ORASENESC TANDAREI  
 ADRESA :STR. SPITALULUI , NR.1  
 TEL/FAX :02432270700 / 0243273298  
 CATEGORIA IV



STAT DE FUNCTII

VALABIL CU DATA DE 01.07.2014

| Nr. crt. | Funcția, gradul sau treapta profesională, conform Legii nr.284/2010 | Specialitatea | Nivel studii | Cuantum post | Gradul/ gradația | Clasa de salariz. | Salariul de bază conf. L.284/2010, OUG103/2013 | Nume prenume | Observații |
|----------|---|---------------|--------------|--------------|------------------|-------------------|--|--------------|------------|
| 0        | 1   | 2             | 3            | 4            | 5                | 6                 | 7  | 8            | 9          |
|          | MEDICI CU COMPETENTA LIMITATA                                       |               |              |              |                  |                   |  |              |            |
| 1        | MEDIC STAGIAR-TOTAL   | MED.GEN       | S            | 1            | GR.5             | 31<br>9           | 1086   | VACANT       |            |

1) - IN SALARIUL DE BAZA NU SUNT INTRODUSE SPORURILE PENTRU CONDITII DEOSEBITE CF. ORD.547/2010 ,SPOR TURA SI SARB.LEG.

MANAGER,  
 Ec. CONSTANTIN MARIA

DIRECTOR FINANCIAR CONTABIL,  
 EC.HANUS SOFICA

RUNOS,  
 STOICA SILVIA







